

MASTER OF BUSINESS ADMINISTRATION – XXVI EDIZIONE

CIMBA – UNIVERSITY OF IOWA

CIMBA

CIMBA, in Italia dal 1991, è un **consorzio di 36 Università americane** con sede a Paderno del Grappa (TV) che organizza **programmi universitari, post universitari e corsi di alta formazione in strategia aziendale, management e sviluppo della leadership** per manager, imprenditori e professionisti. CIMBA è anche il **campus europeo della Tippie School of Management dell'University of Iowa** in cui si tiene il **Master of Business Administration (MBA)**, offerto in modalità Part-time e Full-time.

The CIMBA – University of Iowa MBA Program

Il **Master of Business Administration (MBA)** è un programma accademico post laurea in gestione aziendale, interamente in **inglese**, riconosciuto a **livello internazionale** e accreditato AACSB. Il titolo finale di MBA, che rientra tra i top 20 negli USA, viene **rilasciato dalla University of Iowa**.

L'MBA di CIMBA è rivolto alle persone che vogliono rivestire delle **posizioni lavorative di tipo manageriale**. Come tutti i classici MBA, il programma prevede **un'approfondita preparazione nella gestione aziendale**, con materie che abbracciano a 360° tutto ciò che riguarda l'azienda, dalla statistica alle risorse umane, dal marketing all'economia, dalla finanza all'information system.

L'MBA di CIMBA pone inoltre una **particolare attenzione sullo sviluppo della leadership**, ossia di tutte quelle abilità che servono per poter regolare la propria parte emotiva e relazionale e anche per gestire al meglio un team di lavoro. Infatti, tra le qualità che un manager deve avere per poter avere successo, non bastano solo le competenze tecniche. Un buon manager deve **utilizzare un linguaggio comune e sistematico per prendere decisioni ponderate e risolvere problemi**. Deve saper inoltre **incoraggiare i collaboratori a lui vicini a raggiungere obiettivi sempre più alti e a dare il meglio di loro stessi**, qualcosa sicuramente di diverso e di maggiore efficacia rispetto al dire agli altri cosa fare e al dare ordini.

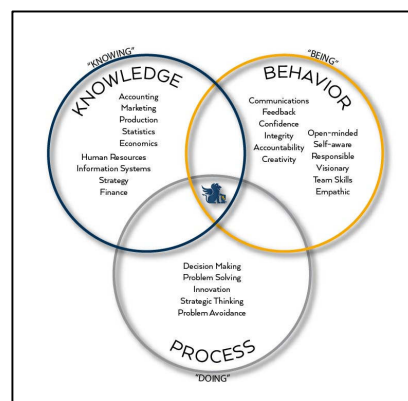

L'MBA è frequentato da studenti di **varie nazionalità**, prevede lezioni presso il campus di Paderno del Grappa (TV) e si conclude con un **soggiorno di un mese negli Stati Uniti**, presso la University of Iowa in cui i partecipanti seguono l'ultimo corso previsto dal piano di studi.

I **docenti**, provenienti dalle Università americane consorziate con CIMBA, devono aver ricevuto negli Stati Uniti almeno un riconoscimento per meriti accademici ed aver svolto attività professionale o didattica in ambito internazionale.

La metodologia didattica dell'MBA di CIMBA è di tipo **anglosassone**, caratterizzata da una forte pragmaticità ed interattività tra i docenti ed i partecipanti. Oltre alle classiche lezioni in aula, per facilitare ed incoraggiare un continuo scambio di idee e opinioni viene dato ampio spazio a **case studies**, discussioni in classe, simulazioni, attività di role playing e lavori di gruppo.

L'MBA Full-time

L'edizione Full-time ha una durata di 11 mesi, da settembre a luglio e prevede lezioni sia durante la settimana che durante il weekend. Oltre al tradizionale **percorso accademico** dell'MBA, gli studenti Full-time sono affiancati da un personal coach in un percorso integrato di **sviluppo sulla leadership e sulla crescita personale**, a livello individuale e di gruppo. Inoltre tutti gli studenti partecipano in un reale **progetto di consulenza** per le aziende, sotto la stretta supervisione di un tutor.

Il programma Full-time inizierà a settembre 2018.

L'MBA Part-time

La versione Part-time dell'MBA è pensata appositamente per chi è già impegnato in un'attività professionale. Il programma prevede lezioni durante il **fine settimana** (il sabato e la domenica) e può essere completato in un minimo di due anni fino ad un massimo di cinque se impegni lavorativi rendono difficile la regolare frequenza ai corsi. **Il programma Part-time inizierà ad ottobre 2018.**

Requisiti per l'ammissione all'MBA

Gli studenti che frequentano l'MBA provengono da tutto il mondo e sono selezionati sulla base del GMAT/GRE, dei meriti accademici, della conoscenza dell'inglese, dell'attitudine manageriale e delle precedenti esperienze professionali. **I requisiti minimi per poter accedere all' MBA sono:**

- **Laurea** almeno triennale in qualsiasi disciplina o *bachelor degree* se conseguita all'estero.
- Buona conoscenza dell'**inglese**.

Tutti i candidati devono sostenere un colloquio di selezione in inglese e presentare apposita documentazione di iscrizione.

Certificazione linguistica

Non è necessaria una certificazione della conoscenza della lingua inglese (IELTS, TOEFL ecc). La conoscenza dell'inglese verrà opportunamente testata durante il colloquio di selezione.

Per ulteriori informazioni contattare la segreteria di CIMBA:

0423.932120 oppure mba@cimbaitaly.com



BANDO DI CONCORSO PER BORSE DI STUDIO PER IL PROGRAMMA MBA FULL-TIME ANNO ACCADEMICO 2018 – 2019

CIMBA mette a disposizione alcune borse di studio per la frequenza al programma MBA Full-time a copertura parziale della retta universitaria, rivolte a laureati residenti in Italia con una buona conoscenza della lingua inglese. Le borse di studio verranno assegnate agli studenti ammessi al programma ed elargite in base ad una graduatoria formulata secondo criteri di merito e di reddito. Le borse di studio sono riservate esclusivamente alla regolare frequenza dell'MBA. **I candidati alle borse di studio devono presentare alla Segreteria del Master apposita documentazione entro e non oltre il giorno 15 giugno 2018.**

Requisiti minimi per concorrere al bando per il Full-time:

- Laurea (almeno triennale) o Bachelor Degree in qualsiasi disciplina
- Buona conoscenza dell'inglese
- Residenza in Italia da almeno 5 anni

Il candidato ideale inoltre possiede una forte motivazione, è orientato ad una carriera internazionale ed è dotato di personalità flessibile, dinamica, creativa ed altamente intraprendente. I candidati già in possesso del GMAT o GRE avranno un punteggio aggiuntivo.

Documentazione necessaria:

I candidati in possesso dei requisiti minimi di accesso alle borse di studio devono presentare la seguente documentazione:

- Certificato di stato famiglia
- Certificato di residenza
- ISEE
- Domanda di Borsa di Studio (allegata)
- Certificato di Laurea con esami sostenuti e relativi voti sia in italiano che in inglese
- Curriculum Vitae in inglese
- Certificato GMAT o GRE (se conseguito)

Tale documentazione va consegnata via e-mail a **mba@cimbaitaly.com** oppure spedita via posta a CIMBA/Segreteria del Master, via San Giacomo 4, 31017, Paderno del Grappa (TV) entro e non oltre il 15 giugno 2018.

- Entro il 15 giugno 2018 I candidati dovranno inoltre compilare l'applicazione on-line disponibile in questo link: https://applytoiowa.force.com/ApplicantPortal/Portal_Login

CERTIFICAZIONE GMAT o GRE per il programma Full-time:

Per i candidati all'MBA Full-time, il GMAT (con un punteggio pari o superiore a 550) o il GRE (con un punteggio pari o superiore a 155) **non è un requisito indispensabile ai fini dell'ammissione**. È tuttavia **un requisito indispensabile per il conferimento del titolo MBA** e costituisce punteggio aggiuntivo nell'assegnazione della borsa di studio. Tale test può essere sostenuto anche dopo l'ammissione all'MBA ma entro la frequenza dei primi due moduli.

Sono a disposizione 5 borse di studio a copertura parziale per il programma MBA Full-time. In particolare:

- **2 borse di studio in memoria di Stefano Andreello, che coprono:**

- Circa il 70% della retta universitaria prevista per l'anno accademico 2018/2019, sia per la parte in Italia che per il periodo negli Stati Uniti nella sessione finale di luglio 2019.
- Il materiale didattico (guide, schede, dispense).
- L'utilizzo – e non la proprietà – dei libri di testo forniti durante i corsi.

È a carico del borsista:

- Una parte della retta universitaria, pari ad **Euro 5.000 (iva esclusa)**, da suddividere in tre rate nel corso dell'anno accademico 2018/2019.
- Tassa di iscrizione alla University of Iowa di 100\$ da versare al momento dell'iscrizione.
- Eventuali spese di vitto e alloggio in Italia e negli USA.
- Quanto non specificato sopra (spese di viaggio, pratiche per visto, GMAT ecc..).

- **3 borse di studio a copertura parziale, che coprono:**

- Il 50% della retta universitaria per l'anno di corso **regolare** dell'MBA nell'anno accademico 2018/2019, sia in Italia che per il periodo negli Stati Uniti nella sessione finale di luglio 2019.
- Il materiale didattico (guide, schede, dispense).
- L'utilizzo – e non la proprietà – dei libri di testo forniti durante i corsi.

È a carico del borsista:

- Il 50% della retta universitaria, pari ad **Euro 9.250 (iva esclusa)**, da suddividere in tre rate nel corso dell'anno accademico 2018/2019.
- Tassa di iscrizione alla University of Iowa di 100\$.
- Eventuali spese di vitto e alloggio in Italia e negli USA.
- Quanto non specificato sopra (spese di viaggio, pratiche per visto, GMAT, ecc..).

Le borse di studio verranno assegnate tramite una graduatoria finale in base a criteri di reddito e merito. I primi cinque classificati per il programma Full-time riceveranno le borse di studio. Ai primi due candidati verranno assegnate le borse di studio in memoria di Stefano Andreello.

Selezioni:

I candidati, dopo aver presentato tutta la documentazione richiesta, dovranno sostenere una prova di ammissione in lingua inglese presso la sede CIMBA di Paderno del Grappa. Verrà stilata una graduatoria finale in base a criteri di reddito e merito tra gli ammessi al Master. Il possesso della certificazione GMAT o GRE costituirà ulteriore punteggio. Le borse di studio verranno assegnate prima dell'inizio del Master. Ai vincitori verrà data comunicazione scritta dell'assegnazione della borsa. Entro 2 giorni dal ricevimento della comunicazione il vincitore deve far pervenire alla segreteria di CIMBA una dichiarazione di accettazione con l'impegno a rispettare la regolare frequenza al programma. Qualora il vincitore della borsa non faccia pervenire entro i termini previsti la documentazione necessaria, subentreranno il candidato o i candidati immediatamente successivi nella graduatoria.

BANDO DI CONCORSO PER BORSE DI STUDIO PER IL PROGRAMMA MBA PART-TIME ANNO ACCADEMICO 2018 – 2019

CIMBA mette a disposizione alcune borse di studio per la frequenza al programma MBA Part-time a copertura parziale della retta universitaria, rivolte a laureati residenti in Italia con una buona conoscenza della lingua inglese. Le borse di studio verranno assegnate agli studenti ammessi al programma ed elargite in base ad una graduatoria formulata secondo criteri di merito e di reddito. Le borse di studio sono riservate esclusivamente alla regolare frequenza dell'MBA. **I candidati alle borse di studio devono presentare alla Segreteria del Master apposita documentazione entro e non oltre il giorno 15 giugno 2018.**

Requisiti minimi per concorrere al bando per il Part-time:

- Laurea (almeno triennale) o Bachelor Degree in qualsiasi disciplina
- Buona conoscenza dell'inglese
- Residenza in Italia da almeno 5 anni

Il candidato ideale inoltre possiede una forte motivazione, è orientato ad una carriera internazionale ed è dotato di personalità flessibile, dinamica, creativa ed altamente intraprendente. I candidati già in possesso del GMAT o GRE avranno un punteggio aggiuntivo.

Documentazione necessaria:

I candidati in possesso dei requisiti minimi di accesso alle borse di studio devono presentare la seguente documentazione:

- Certificato di stato famiglia
- Certificato di residenza
- ISEE
- Domanda di Borsa di Studio (allegata)
- Certificato di Laurea con esami sostenuti e relativi voti sia in italiano che in inglese
- Curriculum Vitae in inglese
- Certificato GMAT o GRE (se conseguito)

Tale documentazione va consegnata via e-mail a mba@cimbaitaly.com oppure spedita via posta a CIMBA/Segreteria del Master, via San Giacomo 4, 31017, Paderno del Grappa (TV) entro e non oltre il **15 giugno 2018**.

- Entro il 15 giugno 2018 i candidati dovranno inoltre compilare l'**application on-line** disponibile in questo link: https://applytoiowa.force.com/ApplicantPortal/Portal_Login

CERTIFICAZIONE GMAT o GRE per il programma Part-time:

Per i candidati all'MBA Part-time, il GMAT (con un punteggio pari o superiore a 550) o il GRE (con un punteggio pari o superiore a 155) **non è un requisito indispensabile ai fini dell'ammissione**. È tuttavia **un requisito indispensabile per il conferimento del titolo MBA*** e costituisce punteggio aggiuntivo nell'assegnazione della borsa di studio. Tale test può essere sostenuto anche dopo l'ammissione all'MBA ma entro la frequenza dei primi due moduli.

***Il conseguimento del GMAT o del GRE non è obbligatorio solamente in questi due casi:**

- 1- Se il candidato ha un voto di laurea superiore o uguale a 95 e 6 o più anni di esperienza lavorativa full time post-laurea.
- 2- Oppure se il candidato ha conseguito un titolo accademico PhD.

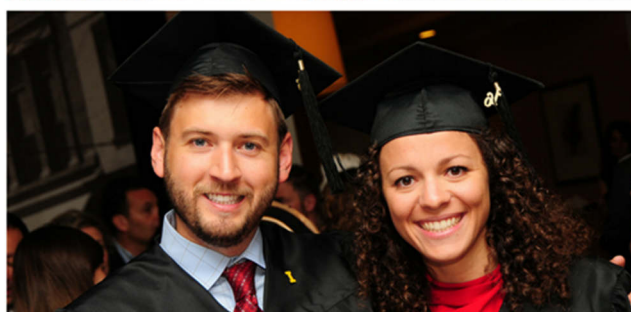

Sono a disposizione 2 borse di studio a copertura parziale per il programma MBA Part-time

- **Le borse di studio coprono:**

- Il 50% della retta universitaria per i due anni di corso **regolare** dell'MBA cioè per gli anni accademici 2018/2019 e 2019/2020, sia in Italia che per il periodo negli Stati Uniti nella sessione finale di luglio 2020.
- Il materiale didattico (guide, schede, dispense).
- L'utilizzo – e non la proprietà – dei libri di testo forniti durante i corsi.

È a carico del borsista:

- Il 50% della retta universitaria, pari ad **Euro 7.500 (iva esclusa)**, da suddividere in tre rate nel corso del primo anno accademico.
- Tassa di iscrizione alla University of Iowa di 100\$.
- Eventuali spese di vitto e alloggio in Italia e negli USA.
- Quanto non specificato sopra (spese di viaggio, pratiche per visto, GMAT, ecc..).

Le borse di studio verranno assegnate tramite una graduatoria finale in base a criteri di reddito e merito. I primi due classificati per il programma Part-time riceveranno le borse di studio.

Selezioni:

I candidati, dopo aver presentato tutta la documentazione richiesta, dovranno sostenere una prova di ammissione in lingua inglese presso la sede CIMBA di Paderno del Grappa. Verrà stilata una graduatoria finale in base a criteri di reddito e merito tra gli ammessi al Master. Il possesso della certificazione GMAT costituirà ulteriore punteggio. Le borse di studio verranno assegnate prima dell'inizio del Master. Ai vincitori verrà data comunicazione scritta dell'assegnazione della borsa. Entro 2 giorni dal ricevimento della comunicazione il vincitore deve far pervenire alla segreteria di CIMBA una dichiarazione di accettazione con l'impegno a rispettare la regolare frequenza al programma. Qualora il vincitore della borsa non faccia pervenire entro i termini previsti la documentazione necessaria, subentreranno il candidato o i candidati immediatamente successivi nella graduatoria.

DOMANDA DI BORSA DI STUDIO

Anno accademico 2018/2019

Il/la sottoscritto/a _____

Nato/a a _____ il _____

Residente a _____ in via _____

Email _____ telefono _____ cellulare _____

Laureato in _____ il _____

presso l'Università _____

Presenta domanda di Borsa di Studio per l'iscrizione al programma MBA

Full-time

Part-time

A conoscenza di quanto prescritto dall' art. 75 del D.P.R. 28/12/445 sulla decadenza dei benefici eventualmente conseguenti al provvedimento emanato sulla base di dichiarazioni non veritiere e dal successivo art. 76 sulla responsabilità penale cui possono andare incontro in caso di dichiarazioni mendaci, sotto la propria responsabilità **dichiara:**

1. Di essere **residente in Italia da almeno 5 anni.**
2. Di aver allegato il proprio **certificato di stato famiglia.**
3. Di aver allegato il proprio **certificato di residenza.**
4. Di aver allegato la certificazione **ISEE**
5. Di essere consapevole che la presentazione di documentazione inesatta oppure oltre i termini stabiliti dal bando comporterà l'esclusione dalla graduatoria per l'assegnazione delle borse di studio.

Il/La dichiarante

li, _____

Il/La sottoscritto/a _____

Con la presente dichiarazione autorizza CIMBA srl al trattamento dei propri dati personali ex D. Lgs 196/2003.

Il/La dichiarante

li, _____